Topoľčany
Škultétyho 2A/720, 95501 Topoľčany
Tel. / fax: 0907645546
URL: www.mgreal.sk

Menšie kancelárie v širšom centre mesta, 27m2, 44m2, Ružinov

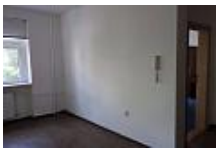

Cena | Prenájom

10,5 € / m2/mesiac

Kraj:	Bratislavský kraj
Okres:	Bratislava II
Obec:	Bratislava-Ružinov
Ulica:	Záhradnícka
Kategória:	Komerčné objekty
Druh:	kancelárie
Podlahová plocha:	27 m^2
Na poschodí:	2

Vlastnosti

Izieb:	1	Siete:	
Konštrukcia:	zmiešaná	Počet garáží:	0
Stav:	kompletná rekonštrukcia	Vlastníctvo:	iné
Rok výstavby:	1970		

Popis nehnuteľnosti

Ponúkame Vám na prenájom kancelárskej priestory, rôzne výmery v Bratislave II - Ružinov, Záhradnícka ulica. Výborná lokalita v širšom centre mesta s dobrou dostupnosťou autom aj MHD. K dispozícii i menšie kancelárie o výmere 27 m2 alebo 44 m2. Nachádzajú na 2 poschodí. Objekt má celkovo 3 poschodia bez výťahu. Možnosť flexibilného usporiadania priestoru podľa požiadaviek klienta. Podlaha: plávajúca, koberce. Okná: plastové, otvárateľné. Možnosť prenájmu nábytku. Oddelené toalety a kuchynka na chodbe. Stav objektu: kompletná rekonštrukcia. Ostatné vybavenie: prípojka na internet. Zabezpečenie: recepcia, informačná služba, prístup do budovy 24/7. Parkovanie v areáli od 70 €/miesto/mesiac + DPH. Cena: nájom od 10,50 €/m2/mesiac + energie a služby 5,40 €/m2/mesiac + DPH. Prováziu RK neplatíte!

Nehnuteľnosť predáva

Maklér: Mgr. Liliana Čerteková
Telefón: 0907417900
E-mail: liliana@mgreal.sk